



การไฟฟ้าส่วนภูมิภาค
PROVINCIAL ELECTRICITY AUTHORITY

เลขที่ ก.๓ กทบ.(ปบ.)- ๒๐๖๖ / ๒๕๖๕

ชื่อผู้รับ นายสมบุญ สิงห์โททอง

ชื่อผู้ส่ง นายอรุณ จรตล

วันที่ ๑๔ กันยายน ๒๕๖๕

ตำแหน่ง อก.ปบ.(ก.๓)

ตำแหน่ง รจก.(ท) รักษาการแทน ผจก.กฟอ.กทบ.

ด้วยการไฟฟ้า กฟอ.กทบ. จะขอตัดไฟเพื่อปฏิบัติงาน พาดสายส่งระบบ ๑๑๕ เควีตามแผนผังสังเขปแนบ
จำนวน = ๒ = แผ่น ดังนี้

ที่	พิกัดเคอร์	วัน/เดือน/ปี	ตั้งแต่เวลา	ถึงเวลา	ลักษณะงานที่ปฏิบัติ/บริเวณ	จาก	ถึง	ผู้ควบคุมงาน
๑	๐๓ SMV	๒๕ ก.ย. ๖๕	๐๘.๓๐ น.	๑๗.๐๐ น.	เพื่อให้ชุดงาน กทพ.๒ (คุณอนุยุทธ) พาดสายส่ง ไฟฟ้าแรงสูงระบบ ๑๑๕ เควี บริเวณซอยคลองมะเดื่อ ๑๗	SF๖ SMV ๐๓S-๐๕ ปากซอย คลองมะเดื่อ๑๗	SF๖ KTA ๐๕S-๐๕ หน้า บ.โอเขียน Dis ชั่วคราว เยื้องปากซอย หมู่บ้านบัวศรี	นายอนุยุทธ ชูโชติ พงษ.๗ กทพ.๒ โทร.๐๘๘-๘๒๒๐๖๔๕

พื้นที่ที่มีผู้ใช้ไฟได้รับผลกระทบ(ไฟดับ) มีผู้ใช้ไฟได้รับผลกระทบประมาณ ๔๐๐ ราย จากการตัดไฟปฏิบัติงาน

ผู้ประสานงานการตัดไฟ ชื่อ นายอนุเบศร์ พรหมสรินทร์ ตำแหน่ง พงษ.๕ ผปบ.กฟอ.กทบ. โทร ๐๘๐-๒๕๔๐๘๗๗

พื้นที่ ที่ขอตัดไฟปฏิบัติงานมีสายเคเบิลใยแก้วนำแสงของ กฟภ. (หากมีโอกาสชำรุด ผศส.กรส.(ก.๓) จะไปตรวจสอบก่อนปฏิบัติงาน)

๑. มีสายเคเบิลใยแก้วนำแสง ๑.๑ มีโอกาสชำรุด ๑.๒ ไม่มีโอกาสชำรุด
๒. ไม่มีสายเคเบิลใยแก้วนำแสง

(นายอรุณ จรตล)

ตำแหน่งรจก.(ท) รักษาการแทน ผจก.กฟอ.กทบ.

๑๔ กันยายน ๒๕๖๕

สำหรับแผนกควบคุมการจ่ายไฟ (ผคฟ.) กฟภ.๓

เรียน อก.ปบ.(ก.๓)

ผคฟ. พิจารณาแล้วเห็นควร

อนุมัติให้ตัดไฟตามคำขอ ๑ พิกัดเคอร์ SMV 03 จาก SMV 03S-05 ถึง KTA 05S-04
ในวันที่ 25 ก.ย. 65 ตั้งแต่เวลา 08.30 น. ถึง 17.00 น. ตามใบสั่งทำสวิตซ์ซึ่งเลขที่ 1506/65

อนุมัติให้ตัดไฟตามคำขอ พิกัดเคอร์ จาก ถึง
ในวันที่ ตั้งแต่เวลา น. ถึง น. ตามใบสั่งทำสวิตซ์ซึ่งเลขที่

พนักงานศูนย์ฯ นาย ศักดิ์สิทธิ์ คุ้มมั่งอาด ประสานงานการขอตัดไฟกับ ผจก.กฟอ.กทบ. รักษาการแทน ผจก.กฟอ.กทบ.

(นายอนุเบศร์ พรหมสรินทร์)
๐๓.๖.๒๕๖๕ น.อ.ว.

สำหรับผู้อนุมัติ

ที่ ก.๓ กปบ.(คฟ.)

ขั้นตอนการสวิตซ์ซึ่ง ๒ แผ่น
แผนผังแนบ ๒ แผ่น

เรียน ผจก. อรุณ จรตล

อก.บช.(ก.๓), อก.ว.ว.(ก.๓)

อนุมัติ และแจ้ง จป. เพื่อตรวจสอบความปลอดภัย

พร้อมทั้งลงข้อมูลแจ้งแผนดับไฟลงใน www.pea.co.th

ผจก. - (สถานี)

เพื่อทราบ และจัดพนักงานเข้าปฏิบัติงานร่วมกับศูนย์ฯ นครปฐม

ตั้งแต่วันที่ - น. เป็นต้นไป จนกว่างานจะแล้วเสร็จ

(นายเลอพงศ์ แก่นจันทร์)

รก.ปบ.(ก3) ปฏิบัติงานแทน อก.ปบ.(ก3)

ใบสั่งทำสวิตชิง

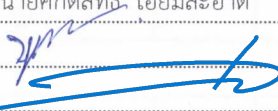
1. สถานที่ทำงาน	บริเวณชอยคลองมะเดื่อ 17					
2. กำหนดวันที่ทำงาน	25 ก.ย. 65	ระหว่าง	08.30 น.	ถึง	17.00	น.
3. ผู้ขอทำงาน	กฟอ.กทบ.	งานที่ทำ	พาดสายส่งฯ 115 เควี		ตามใบขอปฏิบัติงาน	1506/65
4. เตรียมการสวิตชิงโดย	นายศักดิ์สิทธิ์ เอี่ยมสะอาด			วันที่	21 กันยายน 2565	
5. ตรวจสอบสวิตชิงโดย				วันที่	21 กันยายน 2565	
6. อนุมัติสวิตชิงโดย				วันที่	21 กันยายน 2565	
7. สั่งทำสวิตชิงโดย	1. นายศุภสวัสดิ์, นายอนุสรณ์, นายธนิต, นายมนซ์					(กะ1 00.00 น. - 08.00 น.)
	2. เพชรรัตน์, นายณัฐกาญจน์, นายพิชชา, นายสามารถ					(กะ2 08.00 น. - 16.00 น.)
	3. นายศุภสวัสดิ์, นายอนุสรณ์, นายธนิต, นายมนซ์					(กะ3 16.00 น. - 24.00 น.)

ที่	รหัสอุปกรณ์	สภาพอุปกรณ์ ปกติก่อน ดำเนินการ	ดำเนินการ	เวลา	ผู้ดำเนินการ	ผู้สั่งการ	หมายเหตุ
1	ตรวจสอบอุปกรณ์และสวิตก่อนการ Switching						
2	SMV-TP1	"OLTC" Auto	"OLTC" Manual		SMV		TP1 โหลด 14.63 MW
3	SMVBR-02	Normal	Nonreclosing, ALT		SMV		CB โหลด 2.17 MW
4	SMVBR-03	Normal	Nonreclosing, ALT		SMV		CB โหลด 2.53 MW
5	KTA-TP1	"OLTC" Auto	"OLTC" Manual		KTA		TP1 โหลด 8.58 MW
6	KTA02VB-01	"ON" Auto Reclose	"OFF" Auto Reclose		KTA		CB โหลด 2 MW
7	KTA04VB-01	"ON" Auto Reclose	"OFF" Auto Reclose		KTA		CB โหลด 2.83 MW
8	- ย้ายโหลด SMV02 บางส่วนไปจ่ายไฟจาก KTA02						
9	KTA04S-02	ปลด	สับ		กทบ.	SCADA	SF6 แคลคคอม (โรงใหม่)
10	KTA02S-11	ปลด	สับ		กทบ.		DIS ปากช.วัดใหม่คลองมะเดื่อ
11	KTA02S-12	สับ	ปลด(ใช้โหลดบัสเตอร์)		กทบ.		DIS ชุ่มประตูดัดใหม่คลองมะเดื่อ
12	KTA04S-02	สับ	ปลด		กทบ.	SCADA	SF6 แคลคคอม (โรงใหม่)
13	- ย้ายโหลด SMV03 บางส่วนไปจ่ายไฟจาก SMV02						
14	DIS ชั่วคราว SMV02//03	ปลด	สับ		กทบ.		DIS เลขช.ผู้ใหญ่ชาย
15	DIS ชั่วคราว SMV03	สับ	ปลด(ใช้โหลดบัสเตอร์)		กทบ.		DIS เยื้องปากช.หมู่บ้านบัวศรี (ข้ามถนน)
16	- เมื่อพร้อมดับไฟปฏิบัติงานเวลา 08.30 น.						
17	SMV03S-05	สับ	ปลด, ล็อกคาน		กทบ.		SF6 ปากช.12
18	KTA07S-09	สับ	ปลด		กทบ.		DIS หมู่บ้านบัวศรี
19	แจ้งสถานะการจ่ายไฟให้ผู้ควบคุมงานรับทราบ						
20	ให้ กฟอ.กทบ. แจ้งขอทไลน์ปลดจุดเชื่อมสาย บริเวณปากชอยวัดใหม่คลองมะเดื่อ (ตามผังแนบ) ได้ โดยวิธีขอทไลน์แบบมีไฟ						
21	เมื่อ กฟอ.กทบ. แจ้งขอทไลน์ปลดจุดเชื่อมสาย บริเวณปากชอยวัดใหม่คลองมะเดื่อ แล้วเสร็จ						
22	ให้ กฟอ.กทบ. แจ้งขอทไลน์ปลดจุดเชื่อมสาย บริเวณเยื้องปากชอยหมู่บ้านบัวศรี (ตามผังแนบ) ได้ โดยวิธีขอทไลน์แบบมีไฟ						
23	เมื่อ กฟอ.กทบ. แจ้งขอทไลน์ปลดจุดเชื่อมสาย บริเวณเยื้องปากชอยหมู่บ้านบัวศรี แล้วเสร็จ						
24	แจ้งสถานะพื้นที่ไฟดับให้ผู้ควบคุมงานรับทราบ						
25	แจ้งชุดทำงาน Test ไฟพร้อม Short ground จุด G1						
26	แจ้งชุดทำงาน Test ไฟพร้อม Short ground จุด G2						
27	แจ้งชุดทำงาน Test ไฟพร้อม Short ground จุด G3						
28	แจ้งชุดทำงาน Test ไฟพร้อม Short ground จุด G4						
29	แจ้งชุดทำงาน Test ไฟพร้อม Short ground จุด G5						
30	แจ้งผู้ควบคุมงานลงรายละเอียด และความปลอดภัยในการปฏิบัติงานใน We Safe						
31	SMV-TP1	"OLTC" Manual	"OLTC" Auto		SMV		TP1 -

ที่	รหัสอุปกรณ์	สภาพอุปกรณ์ ปกติก่อน ดำเนินการ	ดำเนินการ	เวลา	ผู้ดำเนินการ	ผู้สั่งการ	หมายเหตุ	
32	SMVBR-02	Nonreclosing, ALT	Normal		SMV		CB	-
33	SMVBR-03	Nonreclosing, ALT	Normal		SMV		CB	-
34	KTA-TP1	"OLTC" Manual	"OLTC" Auto		KTA		TP1	-
35	KTA02VB-01	"OFF" Auto Reclose	"ON" Auto Reclose		KTA		CB	-
36	KTA04VB-01	"OFF" Auto Reclose	"ON" Auto Reclose		KTA		CB	-
37	เมื่อผู้ควบคุมงานแจ้งลงรายละเอียด และความปลอดภัยในการปฏิบัติงานใน We Safe เสร็จเรียบร้อย							
38	แจ้งผู้ควบคุมงานให้ชุดทำงานปฏิบัติงานได้							
*** สิ้นสุด Switching ช่วงเช้า ***								
39	เมื่อผู้ควบคุมงานแจ้งชุดทำงานปฏิบัติงานแล้วเสร็จ							
40	แจ้งชุดทำงาน ปลด Short ground จุด G1							
41	แจ้งชุดทำงาน ปลด Short ground จุด G2							
42	แจ้งชุดทำงาน ปลด Short ground จุด G3							
43	แจ้งชุดทำงาน ปลด Short ground จุด G4							
44	แจ้งชุดทำงาน ปลด Short ground จุด G5							
45	SMV-TP1	"OLTC" Auto	"OLTC" Manual		SMV		TP1	-
46	SMVBR-02	Normal	Nonreclosing, ALT		SMV		CB	-
47	SMVBR-03	Normal	Nonreclosing, ALT		SMV		CB	-
48	KTA-TP1	"OLTC" Auto	"OLTC" Manual		KTA		TP1	-
49	KTA02VB-01	"ON" Auto Reclose	"OFF" Auto Reclose		KTA		CB	-
50	KTA04VB-01	"ON" Auto Reclose	"OFF" Auto Reclose		KTA		CB	-
51	- เมื่อพร้อมจ่ายไฟ							
52	ให้ กฟอ.กทบ. แจ้งขอทไลน์เชื่อมจุดเชื่อมสาย บริเวณปากซอยวัดใหม่คลองมะเดื่อ (ตามผังแนบ) ได้ โดยวิธีขอทไลน์แบบมีไฟ							
53	เมื่อ กฟอ.กทบ. แจ้งขอทไลน์เชื่อมจุดเชื่อมสาย บริเวณปากซอยวัดใหม่คลองมะเดื่อ แล้วเสร็จ							
54	ให้ กฟอ.กทบ. แจ้งขอทไลน์เชื่อมจุดเชื่อมสาย บริเวณเยื้องปากซอยหมู่บ้านบัวศรี (ตามผังแนบ) ได้ โดยวิธีขอทไลน์แบบมีไฟ							
55	เมื่อ กฟอ.กทบ. แจ้งขอทไลน์เชื่อมจุดเชื่อมสาย บริเวณเยื้องปากซอยหมู่บ้านบัวศรี แล้วเสร็จ							
56	SMV03S-05	ปลด, ล็อคคาน	สับ		กทบ.		SF6	ปากช.12
57	KTA07S-09	ปลด	สับ		กทบ.		DIS	หมู่บ้านบัวศรี
58	- ย้ายโหลด SMV03 บางส่วนกลับจาก SMV02							
59	DIS ชั่วคราว SMV03	ปลด	สับ		กทบ.		DIS	เอื้องปากช.หมู่บ้านบัวศรี (ข้ามถนน)
60	DIS ชั่วคราว SMV02//03	สับ	ปลด(ใช้โหลดบัสเตอร์)		กทบ.		DIS	เลขช.ผู้ใหญ่ชาญ
61	- ย้ายโหลด SMV02 บางส่วนกลับจาก KTA02							
62	KTA04S-02	ปลด	สับ		กทบ.	SCADA	SF6	แคลคอม (โรงใหม่)
63	KTA02S-12	ปลด	สับ		กทบ.		DIS	ข้ามประตูวัดใหม่คลองมะเดื่อ
64	KTA02S-11	สับ	ปลด(ใช้โหลดบัสเตอร์)		กทบ.		DIS	ปากช.วัดใหม่คลองมะเดื่อ
65	KTA04S-02	สับ	ปลด		กทบ.	SCADA	SF6	แคลคอม (โรงใหม่)
66	SMV-TP1	"OLTC" Manual	"OLTC" Auto		SMV		TP1	-
67	SMVBR-02	Nonreclosing, ALT	Normal		SMV		CB	-
68	SMVBR-03	Nonreclosing, ALT	Normal		SMV		CB	-
69	KTA-TP1	"OLTC" Manual	"OLTC" Auto		KTA		TP1	-
70	KTA02VB-01	"OFF" Auto Reclose	"ON" Auto Reclose		KTA		CB	-
71	KTA04VB-01	"OFF" Auto Reclose	"ON" Auto Reclose		KTA		CB	-
*** สิ้นสุด Switching ทั้งหมด ***								

แผนผัง ก่อนดับไฟ บริเวณชอคลองมะเดื่อ ๑๗ ตั้งแต่ปากซอยฝั่งซ้ายมือ ถึงฝั่งตรงข้ามหน้าบริษัท โอเคเอ็น จำกัด
 เพื่อให้ชุดงาน กฟ.๒ ปฏิบัติงานพาดสายส่งแรงสูงระบบ ๑๕๕ เควี รองรับสถานีฯ สก.๑๐ (ถาวร)

ขอดับไฟวันอาทิตย์ ที่ ๒๕ กันยายน ๒๕๖๕ เวลา ๐๘.๓๐ - ๑๗.๐๐ น.

(กรณีจำเป็นเร่งด่วนตามอนุมัติที่ กฟ.๒(สร)-๑๐๒๒ ลงวันที่ ๗ มี.ค. ๒๕๖๕ WBS:P-TDD02.1-I-KTNT0.0003)

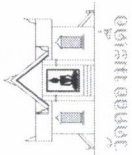

สถานีฯ สก.๑๐ (ถาวร)

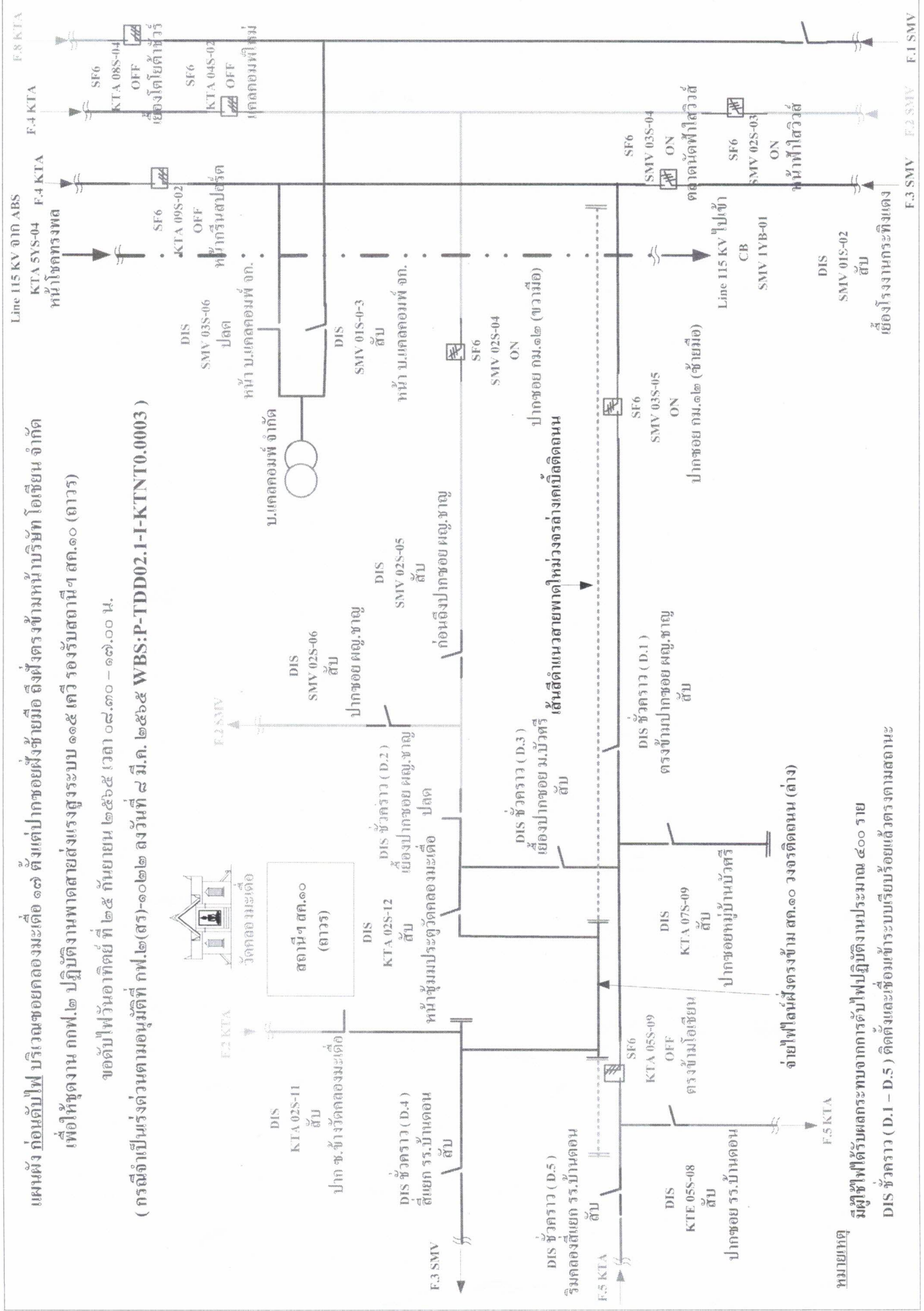

หมายเหตุ
 มีผู้ใช้ได้รับผลกระทบจากการดับไฟปฏิบัติงานประมาณ ๔๐๐ ราย
 DIS ชั่วคราว (D.1 - D.5) ติดตั้งและเชื่อมต่อระบบเรียบร้อยแล้วตรงตามสถานะ

แผนผัง หลักรูปแบบ บริเวณชดเชยกระแสไฟฟ้า ตั้งแต่ปากซอยฝั่งซ้ายมือ ถึงฝั่งตรงข้ามหน้าบริษัท โอเชียน จำกัด เพื่อใช้พลังงาน กพฟ.๒ ปฏิบัติงานภายใต้แรงดันสูงระบบ ๑๕๕ กิโลโวลต์ รับสถานีฯ สก.๑๐ (ถาวร)

ขอตีพิมพ์วันอาทิตย์ที่ ๒๕ กันยายน ๒๕๖๕ เวลา ๐๘.๓๐ - ๐๙.๐๐ น.

(กรณีจำเป็นเร่งด่วนตามอนุมัติที่ กฟ.๒(สร)-๐๒๒ ลงวันที่ ๒ มี.ค. ๒๕๖๕ WBS:P-TDD02.1-I-KTNT0.0003)

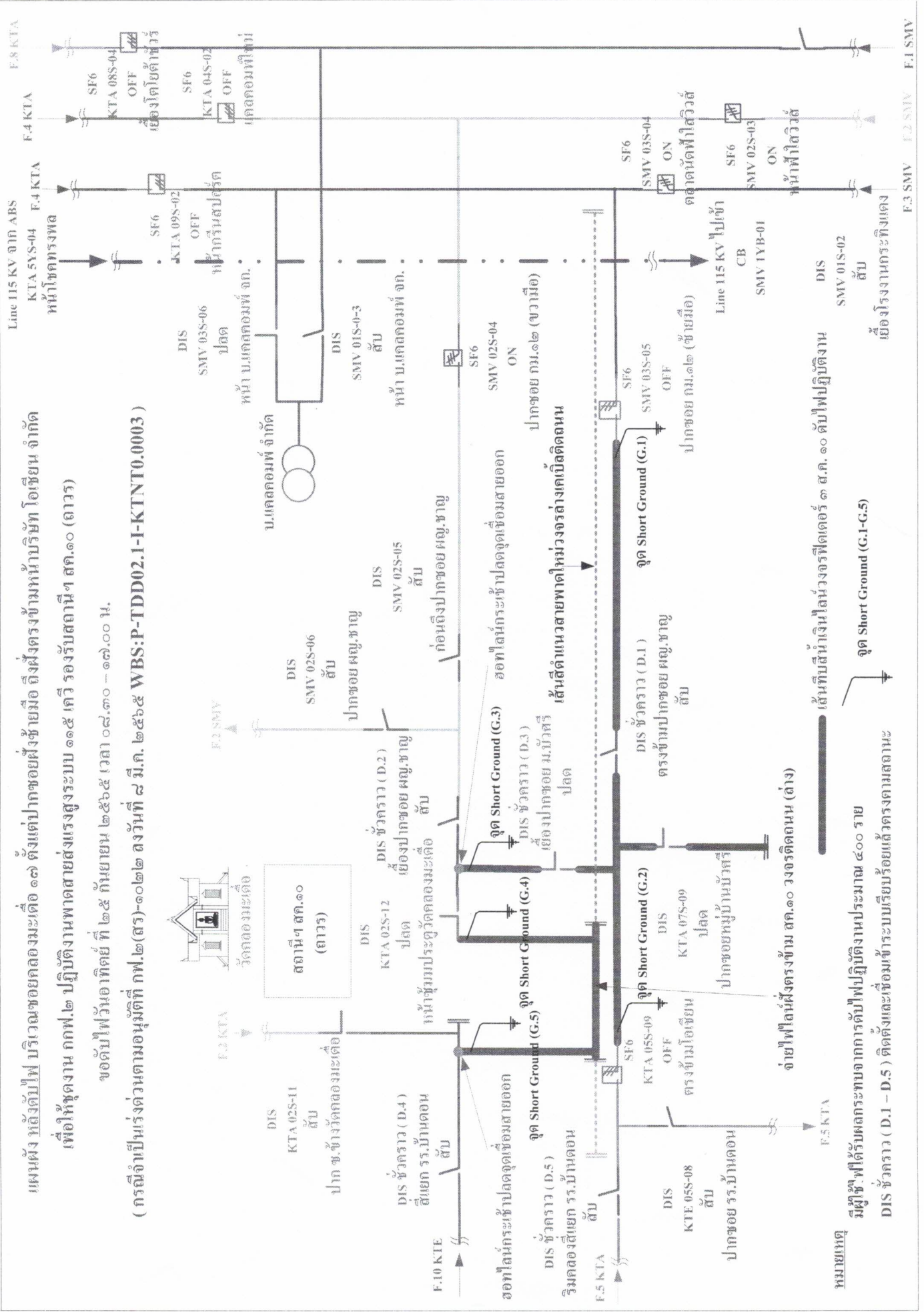
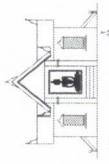

หมายเหตุ

สมมุติฯ ที่ได้รับผลกระทบจากการดับไฟปฏิบัติงานประมาณ ๔๐๐ ราย

DIS ขั้วคราว (D.1 - D.5) ติดตั้งและหุ้มท่อระบายความร้อนด้วยฉนวนตามสถานะ

จ่ายไฟโล่งฝั่งตรงข้าม สก.๑๐ รางรถติดถนน (ล่าง)

เส้นที่บดสีเงินในวงจรถัดคือ ๓ ส.ค. ๑๐ ฉบับปฏิบัติงาน

จุด Short Ground (G.1-G.5)

ฝั่งโรงงานพระที่นั่งแดง

F.3 SMV F.2 SMV F.1 SMV

F.8 KTA F.4 KTA F.4 KTA F.4 KTA